

L'attività di tirocinio verrà svolta presso la sede di Antea secondo le modalità stabilite da apposita Convenzione.

Tesi finale

La prova finale consiste nella discussione della tesi e tiene conto dei risultati delle valutazioni periodiche nonché dei giudizi dei docenti-tutor.

Durata

Il Master dura 24 mesi. Data d'inizio: **29 settembre 2015**.

Orario delle lezioni

Ogni incontro si articolerà nelle seguenti giornate ed orari.

- Martedì 14:00 - 18:00
- Mercoledì 14:00 - 18:00
- Giovedì 09:00 - 18:00

Sede delle attività didattiche

Università Campus Bio-Medico di Roma

Via Álvaro del Portillo, 21 - 00128 Roma

Antea Associazione Onlus

Piazza Santa Maria della Pietà, 5
Padiglione XXII - 00135 Roma

Titolo rilasciato

Master Universitario di II livello di Alta Formazione e Qualificazione in Cure Palliative istituito ai sensi del comma 1, articolo 8 della legge 15 marzo 2010, n. 38 (Disposizioni per garantire l'accesso alle cure palliative e alla terapia del dolore).

Per il conseguimento del Master il partecipante deve aver acquisito 120 CFU complessivi articolati in due anni di corso.

Esenzione crediti ECM: Determina della CNFC del 17 luglio 2013 n materia di "Esoneri, Esenzioni, Tutoraggio Individuale, Formazione all'estero, Autoapprendimento, Modalità di registrazione e Certificazione".

Modalità di ammissione

La domanda di ammissione al Master va presentata entro il **16 settembre 2015** utilizzando la procedura online disponibile all'indirizzo internet www.unicampus.it e prevede l'inserimento di:

- dati anagrafici
- curriculum vitae
- dichiarazione sostitutiva di certificazione
- versamento della quota di ammissione di € 50

Per l'ammissione al master, oltre alla valutazione del curriculum, è previsto un colloquio preliminare per valutare la preparazione dello studente anche al fine di eventuali riduzioni dei CFU necessari per il conseguimento del titolo.

La selezione verrà effettuata il giorno **22 settembre 2015** presso la sede dell'Università Campus Bio-Medico di Roma.

La graduatoria degli ammessi sarà resa nota il 23 settembre 2015 mediante pubblicazione dell'elenco sul sito internet www.unicampus.it

Immatricolazione e pagamento

Preso visione dell'ammissione, l'immatricolazione al Master dovrà essere effettuata entro il **25 settembre 2015**.

La mancata immatricolazione entro tale termine verrà considerata come rinuncia.

L'immatricolazione si ritiene perfezionata con l'invio, al Servizio Formazione Post-Lauream, della scheda d'immatricolazione fornita dal coordinamento, unitamente a copia del bonifico che attesta l'avvenuto pagamento della I rata.

Tutti i versamenti, compreso quello relativo alla domanda di ammissione, vanno effettuati su C/C bancario intestato a: Università Campus Bio-Medico di Roma, presso Banca Popolare di Bergamo Credito Varesino – Sede di Roma
IBAN: IT89J0542803200000000099779

Quota di partecipazione

La tassa di iscrizione all'intero Master è di € 4.800 da suddividere in 2 rate:

€ 2.400 all'atto dell'iscrizione (**25 settembre 2015**)

€ 2.400 entro il **24 settembre 2016**

Specificare la causale relativa a ciascun pagamento.

In nessun caso le quote saranno rimborsate.

L'iscrizione ad un Master Universitario è incompatibile con la contemporanea iscrizione ad altro corso di studi (corsi di Laurea, Laurea specialistica, Diploma universitario, Scuole dirette a fini speciali, Scuole di Specializzazione, Dottorato di ricerca e Master Universitari).

Coordinamento didattico e organizzativo

Servizio Formazione Post-Lauream

Via Álvaro del Portillo, 21 - 00128 Roma

Tel. (+39) 06.22.541.9311 - Fax (+39) 06.22.541.1900

E-mail: postlauream@unicampus.it

Servizio Formazione Post-Lauream - Master e Perfezionamento

Servizio Formazione Post-Lauream - Master e Perfezionamento

Servizio Formazione Post-Lauream - Master e

ma Università Campus Bio-Medico di Roma

Università Campus Bio-Medico di Roma

Università Campus Bio-Medico di Roma

Università



MASTER DI II LIVELLO ALTA FORMAZIONE E QUALIFICAZIONE IN CURE PALLIATIVE PER MEDICI SPECIALISTI

I Edizione

Con il Patrocinio di:



In collaborazione con:

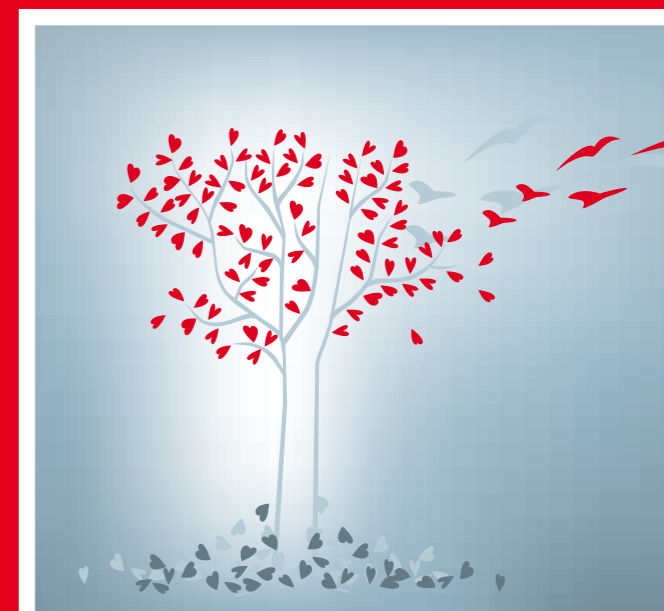

Master Universitario di II livello in

ALTA FORMAZIONE E QUALIFICAZIONE IN CURE PALLIATIVE PER MEDICI SPECIALISTI

I Edizione

Accreditato ai sensi del Decreto del 4 aprile 2012 relativo all'istituzione del Master Universitario di Alta Formazione e Qualificazione in "Cure Palliative" per Medici Specialisti G.U. Serie Generale n. 89 del 16 aprile 2012

DURATA: 24 MESI

FREQUENZA MINIMA RICHIESTA:

LEZIONI 80% - TIROCINIO 100%

CREDITI FORMATIVI: 120 CFU

SCADENZA AMMISSIONE: 16 SETTEMBRE 2015

INIZIO LEZIONI: 29 SETTEMBRE 2015

Il Master, promosso dalla Facoltà Dipartimentale di Medicina e Chirurgia dell'Università Campus Bio-Medico di Roma in collaborazione con Associazione Antea Onlus, si propone di formare medici idonei ad operare nell'ambito della rete di cure palliative, fornendo conoscenze teoriche e competenze nel campo della cura del paziente in fase avanzata di malattia in ogni patologia evolutiva, in tutti i suoi aspetti, dal controllo dei sintomi alla gestione dell'equipe assistenziale e dei percorsi di cura.

Direzione scientifica

Prof. Giuseppe Tonini

Ordinario Oncologia Medica

Università Campus Bio-Medico di Roma

Coordinamento scientifico

Dott. Giuseppe Casale

Coordinatore Sanitario e Scientifico

Associazione Antea Onlus

Prof.ssa Maria Grazia De Marinis

Ordinario Scienze Infermieristiche

Università Campus Bio-Medico di Roma

Prof. Daniele Santini

Associato Patologia Generale

Università Campus Bio-Medico di Roma

Destinatari e requisiti di accesso

Possono iscriversi al Master Universitario di II livello di alta formazione e qualificazione in Cure Palliative i laureati in Medicina e Chirurgia:

- che abbiano già conseguito una specializzazione in Anestesiologia e Rianimazione, Oncologia/Oncologia Medica, Neurologia, Radioterapia, Geriatria;
- che abbiano maturato una documentata esperienza almeno triennale nel campo delle cure palliative e della terapia del dolore presso strutture assistenziali residenziali (tipo hospice) e/o domiciliari con documentata attività palliativa e inserite nella rete assistenziale delle cure palliative;
- che, in possesso del titolo di Formazione Specifica in Medicina Generale, abbiano svolto attività di medicina generale da almeno tre anni.

La Direzione del Master può decidere, sulla base del curriculum del singolo candidato, una riduzione dei CFU necessari per il conseguimento del titolo, fino ad un massimo di 60 CFU relativi alle attività professionalizzanti, ai seguenti candidati:

- medici con documentata esperienza almeno quinquennale e/o con responsabilità apicale nel campo delle cure palliative e della terapia del dolore presso strutture assistenziali residenziali (tipo hospice) e/o domiciliari, inserite nella rete assistenziale delle cure palliative, specialisti nelle discipline di cui all'art. 5, comma 2, legge 15 marzo 2010, n. 38, che abbiano svolto nel corso delle scuole di specializzazione attivate presso le Facoltà accreditate per il master in oggetto, un documentato percorso elettivo in cure palliative (CFU 45) e tesi specifica (15 CFU di prova finale);
- medici che abbiano già conseguito un titolo di master universitario in medicina/cure palliative con documentata attività professionalizzante.

Numero massimo di partecipanti

Il Master è a numero chiuso, per un massimo di 40 partecipanti. Il numero minimo per l'attivazione è di 26 partecipanti.

Obiettivi formativi

Obiettivi di base:

- fisiopatologia del dolore;
- diagnosi e trattamento delle complicanze e dei sintomi in fase avanzata;
- valutazione della qualità di vita;

- bisogni di salute degli individui e delle loro famiglie, appropriatezza ed efficacia degli interventi assistenziali;
- comunicazione interpersonale;
- principi di etica medica e di bioetica clinica.

Obiettivi caratterizzanti:

- valutazione e trattamento dei sintomi della fase avanzata di malattia in ogni patologia evolutiva;
- pianificazione e gestione dell'assistenza al malato terminale ed alla sua famiglia;
- interazione con i servizi socio sanitari pubblici e del privato esistenti nel territorio;
- lavoro in équipe interdisciplinare e interprofessionale;
- comunicazione con malati in fase terminale e con il nucleo familiare.

Obiettivi affini o integrativi:

- esperienze di accompagnamento al fine vita e di supporto al lutto;
- nursing in cure palliative residenziali e domiciliari;
- principi di bioetica applicabili alle situazioni di criticità;
- principi di antropologia applicabili alle situazioni di terminalità;
- management sanitario, dell'organizzazione del lavoro e dell'economia sanitaria;
- valutazione e gestione della sofferenza psicologica e della dimensione spirituale in fine vita;
- supporto fisioterapico e terapie complementari;
- integrazione con il volontariato.

Attività professionalizzanti obbligatorie:

- interpretazione fisiopatologica delle manifestazioni cliniche in almeno 50 pazienti;
- scelta della terapia antalgica in almeno 50 casi, interagendo con la rete della terapia del dolore;
- scelta terapeutica per il controllo dei principali sintomi della fase terminale in almeno 50 casi;
- svolgimento di colloqui informativi con i pazienti e/o loro congiunti in almeno 50 casi,
- scelta dell'approccio terapeutico in situazioni di criticità o di acuzie (emorragie, disturbi metabolici, compressioni, ecc.) in almeno 50 pazienti in varie fasi di malattia.

Struttura del Master

Il Master ha la durata di 24 mesi (per un totale di 120 CFU pari a 3000 ore complessive di didattica). Il percorso formativo è suddiviso in 10 aree tematiche:

- 1 Storia, filosofia e antropologia delle Cure Palliative
- 2 Le Cure Palliative nelle patologie oncologiche: valutazione, gestione e trattamento dei sintomi
- 3 Le Cure Palliative nelle patologie non-oncologiche: valutazione, gestione e trattamento dei sintomi
- 4 Valutazione, gestione e trattamento del dolore
- 5 Deontologia, etica e bioetica del fine-vita
- 6 Comunicazione con il paziente e con la famiglia
- 7 Il self care degli operatori
- 8 Gestione dell'equipe assistenziale e rapporti interprofessionali
- 9 Organizzazione dei servizi e management
- 10 Le cure palliative di supporto: simultaneous care

Profilo in uscita

Medici con specifiche competenze ed esperienza nell'ambito delle cure palliative (Legge 38/2010 articolo 5, comma 2 e 3) che possano svolgere attività professionale nelle strutture sanitarie pubbliche e private e nelle organizzazioni senza scopo di lucro operanti nella rete per le cure palliative (legge 38/2010, art. 8, comma 3).

Metodologia didattica

I percorsi didattici sono articolati in attività formative e relativi CFU ripartiti analogamente a quanto disposto per le scuole di specializzazione di area sanitaria (art. 2 del DM 01.08.2005: Riassetto Scuole di Specializzazione di Area Sanitaria).

Il corso è strutturato in moduli tematici multidisciplinari che prevedono forme integrate di attività teoriche, esperienze di tirocinio e apprendimento individuale.

Attività di tirocinio

Per l'espletamento del corso ed il raggiungimento degli obiettivi gli studenti svolgono la loro attività professionalizzante negli ambulatori e nei reparti di degenza ordinaria delle strutture didattiche del Master e nelle attività di assistenza domiciliare per un monte ore complessivo di 1500 ore pari a 60 CFU.

Ogni atto professionalizzante è seguito e certificato in apposito libretto/registo da un docente della struttura assistenziale nella quale viene svolta l'attività.

Il registro e l'elenco delle attività professionalizzanti in esso contenute è parte integrante della certificazione del titolo di Master Universitario.